



## EVOLUTIONS Julie 3.33.0.(11)

Cher Docteur,

Vous venez d'effectuer avec succès la mise à jour de votre logiciel Julie. Veuillez trouver ci-dessous le récapitulatif des évolutions :

- Mise à jour : UPD333\_11
- Date de la version : 04/07/2016
- Version d'origine du programme : 3.31.0.1 à 3.33.0.7
- Version résultante du programme : 3.33.0 (11)

I.	 Nouvelles fonctionnalités.....	2
	1.Nouvelle option « Répondre « Non » par défaut à la question de la vie Privée. ».....	2
	2.Conversion en fichier PDF de tout document Word ou courrier Julie .....	2
	3.Evolution de JulieTab .....	3
	4.Glisser/Déposer vos fichiers en un clic .....	4
	5.Nouveau lien dans le menu "?" .....	4
II.	Evolutions de module .....	5
	1.Nouveaux filtres sur la bibliothèque patient.....	5
	2.Schéma dentaire.....	6
	3.Module Fiche Labo .....	7
	4.Recherche multicritères .....	7
	5.Imagerie .....	8
	6.Fiche patient .....	8
	7.Améliorations des fonctionnalités Julie.....	9

## I. Nouvelles fonctionnalités

### 1. Nouvelle option pour la facturation permettant de Répondre « Non » par défaut à la question de la vie Privée.

A l'ouverture de la feuille de soins après la mise à jour, cette question vous sera posée :

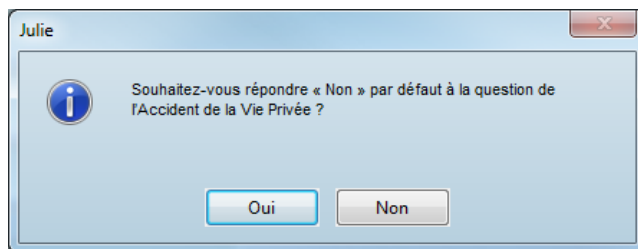

Cette option est modifiable dans la fiche cabinet, onglet « soins et feuilles ».

### 2. Conversion en fichier PDF de tout document Word ou courrier Julie

Par simple clic droit sur un fichier (*Word ou courrier Julie*) présent dans le module « Documents du patient », transformez-les en fichiers PDF. Ainsi, vous n'aurez plus qu'à cliquer sur le bouton @ pour l'envoyer au destinataire de votre choix.

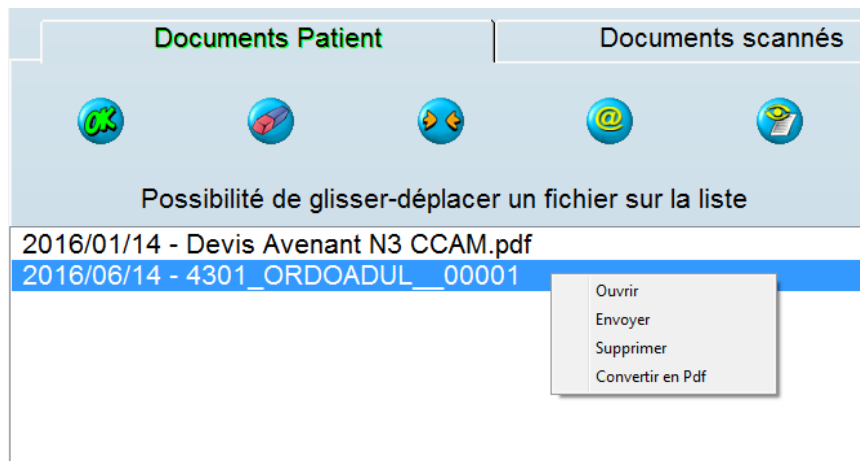

*Nb : Pour ce faire lors de la mise à jour une imprimante virtuelle « JulieSoftware PDFprinter » sera installée automatiquement*

### 3. Evolution de JulieTab



**JulieTab** est disponible sur Android (Google Play Store), OS compatible de 4.4.2 à 5.0.2.

**La solution JulieTab est une option dans Julie. Pour tout renseignement, veuillez contacter notre service au 01 60 93 73 70 touche 2.**

Signez électroniquement sur JulieTab, tout document PDF présent dans la bibliothèque « Documents du patient », par simple clic droit.

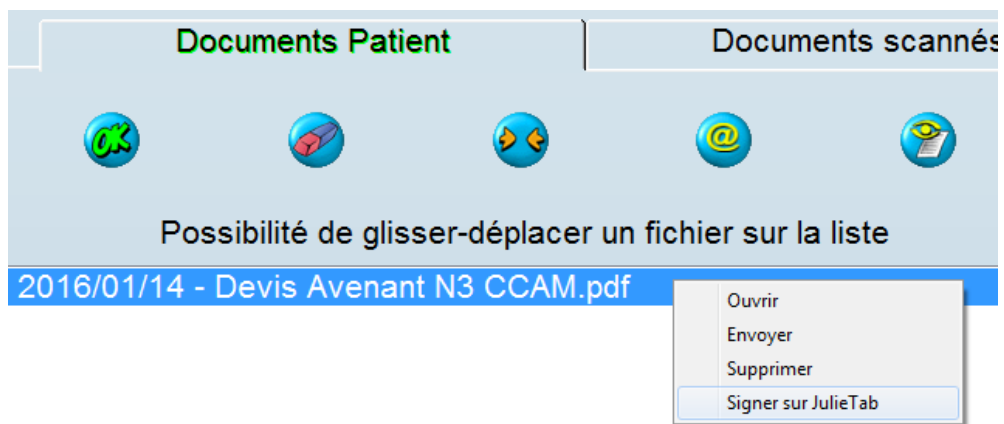

En cliquant sur « Signer sur JulieTab », la fenêtre ci-dessous apparaîtra. Il faudra sélectionner les zones de signatures pour le patient et/ou le praticien, envoyer sur la tablette, signer et réceptionner directement dans les documents du Patient !

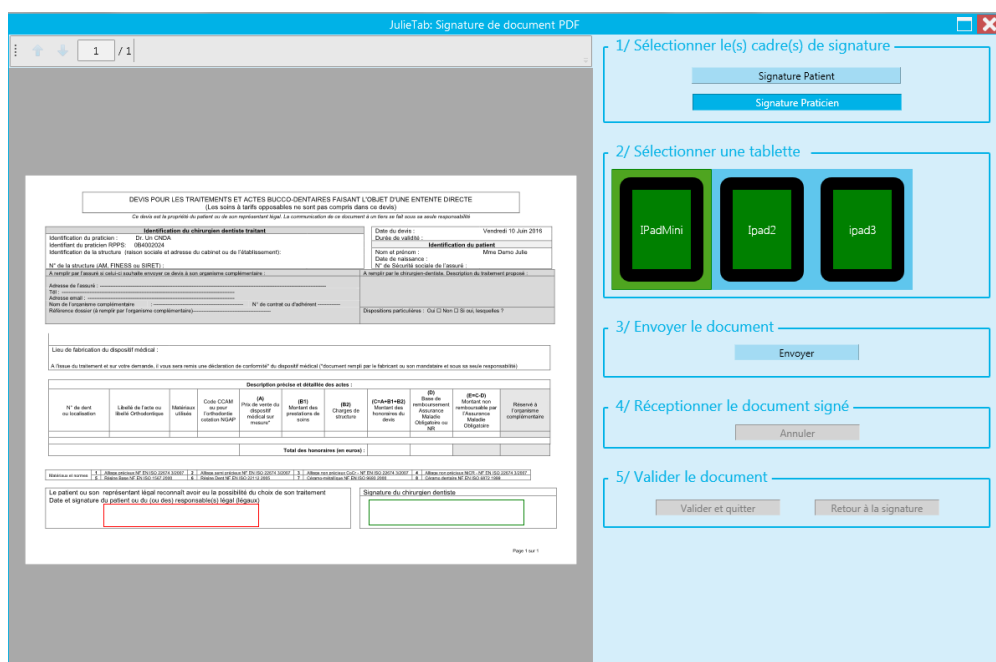

Mme DEMO Julie Cab 2

Né(e) le 26/04/1962 54 ans Age N° SS 2 76 03 91 223 045 30 Assuré 13056 13056

Alerte

Patient Payeur Correspondants A.M.O. Droits A.M.C. Bibliothèque CV lue

Documents Patient Documents scannés Photos Radios/Images

Tri par Date Du Au Tri par Nom Nom : Tous

Possibilité de glisser-déplacer un fichier sur la liste

2016/06/10 - Devis Avenant CCAM.pdf  
 2016/06/13 - ConsentementEclair\_20160613\_083246.pdf  
 2016/06/13 - Devis Avenant CCAM\_Signe.pdf  
 2016/06/13 - QMedical\_20160613\_083246.pdf

#### 4. Glisser/Déposer vos fichiers en un clic

Sélectionnez dans l'explorateur Windows le fichier à importer, puis glissez-le dans la bibliothèque patient, votre document est directement enregistré dans votre dossier patient.

Cette fonctionnalité est également disponible dans le module Imagerie ou l'onglet «Image1» de la fiche DMSM (fiche labo).

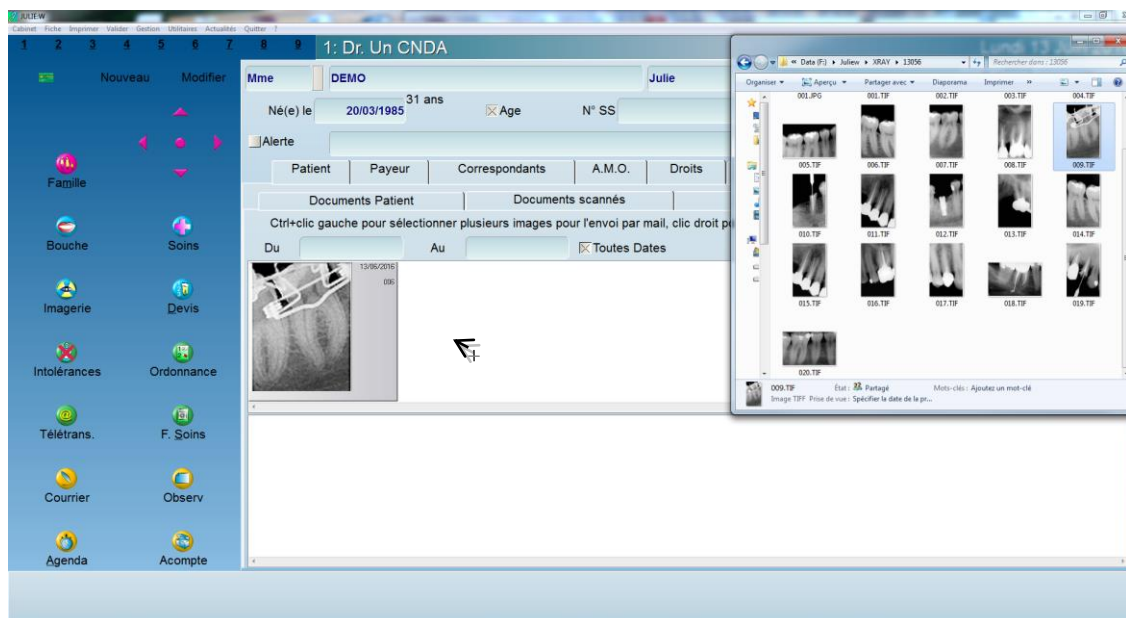

#### 5. Nouveau lien dans le menu "?"

Accès direct à l'espace pro des dentistes du site Ameli.fr

A HENRY SCHEIN® COMPANY

JULIE SOFTWARE – 2, rue des Vieilles Vignes – 77183 CROISSY BEAUBOURG – France  
 Tél. : +33 (0)1 60 93 73 70 – Fax : +33 (0)1 60 93 73 71 – WWW.JULIE.FR  
 S.A.S au capital de 7 298 609 € - RCS Meaux B 477 962 146 – N.A.F. : 7112B – N° TVA FR 52477962146

## II. Evolutions de module

### 1. Nouveaux filtres sur la bibliothèque patient

- Onglets « Documents scannés »

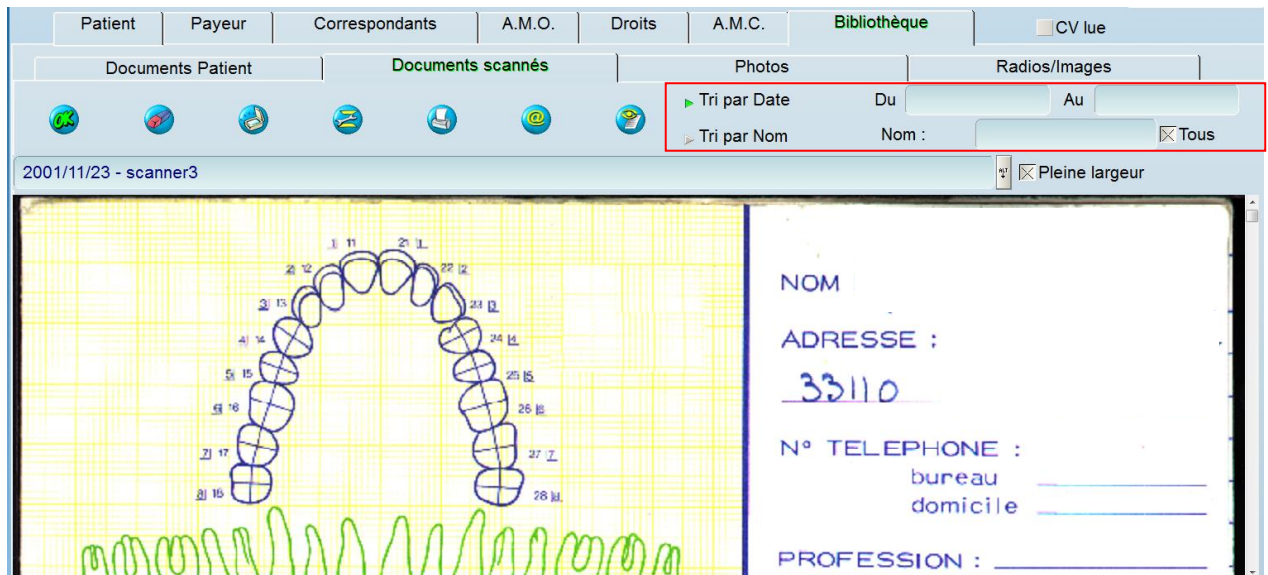

(Nb : Lors de la numérisation d'un document à partir de la bibliothèque, l'observation de numérisation s'inscrit maintenant dans l'historique du patient)

- Onglet «Radios/Images ».







### 3. Module Fiche Labo

Dans le module « Fiche Labo », rajout d'un paramétrage de délai de livraison souhaité par prothèse (la date la plus lointaine des prothèses ajoutées est retenue pour la date de livraison souhaitée de la fiche en cours de saisie)

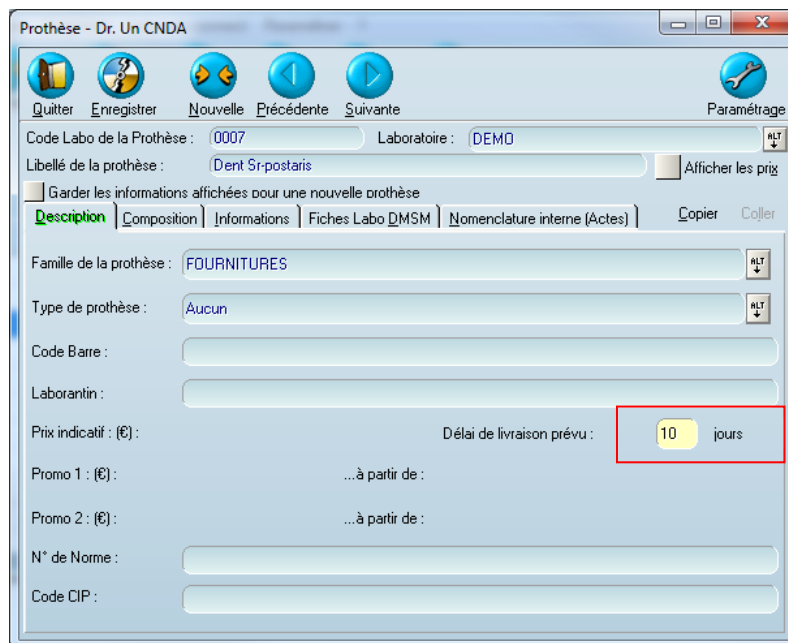

Prothèse - Dr. Un CNDA

Quitter Enregistrer Nouvelle Précédente Suivante Paramétrage

Code Labo de la Prothèse : 0007 Laboratoire : DEMO

Libellé de la prothèse : Dent Sr-postaris

Garder les informations affichées pour une nouvelle prothèse

Description Composition Informations Fiches Labo DMSM Nomenclature interne (Actes) Copier Coller

Famille de la prothèse : FOURNITURES

Type de prothèse : Aucun

Code Barre :

Laborantin :

Prix indicatif : (€) :

Délai de livraison prévu : 10 jours

Promo 1 : (€) : ...à partir de :

Promo 2 : (€) : ...à partir de :

N° de Norme :

Code CIP :

Pour information, lors de l'exportation des fiches, le dernier laboratoire sélectionné sera mémorisé.

### 4. Recherche multicritères

Affichage d'un post-it contenant les informations du patient (par clic droit sur une ligne de résultat)

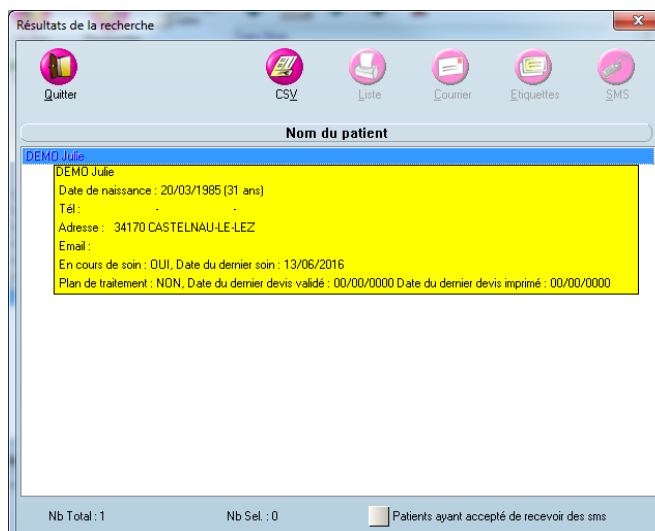

Résultats de la recherche

Quitter CSV Liste Courrier Etiquettes SMS

Nom du patient

DEMO Julie

DEMO Julie

Date de naissance : 20/03/1985 (31 ans)

Tél :

Adresse : 34170 CASTELNAU-LE-LEZ

Email :

En cours de soin : OUI, Date du dernier soin : 13/06/2016

Plan de traitement : NON, Date du dernier devis validé : 00/00/0000 Date du dernier devis imprimé : 00/00/0000

Nb Total : 1 Nb Sel : 0

Patients ayant accepté de recevoir des sms

## 5. Imagerie

Conformément à la norme CE 62304, l'affichage de l'identification du patient est requis sur l'imagerie.



## 6. Fiche patient

1. Activation automatique du TP AMO et AMC à l'enregistrement d'une attestation « Sortant de CMU »
2. Dans la bibliothèque « documents patient », le numéro du dossier patient est ajouté devant le nom des documents sauvegardés automatiquement

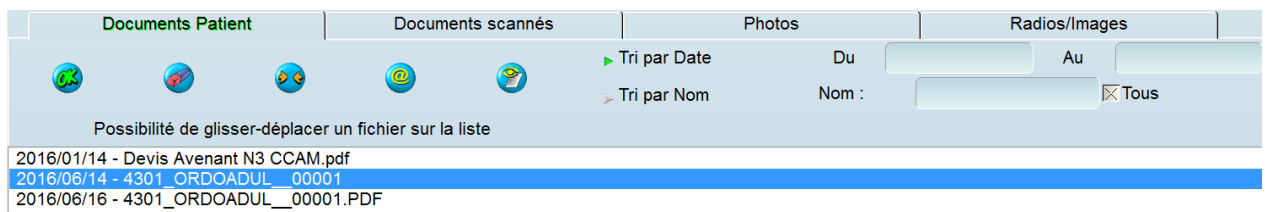

- Amélioration de traitement pour un CMU : suppression d'un message d'erreur qui apparaissait parfois « aucun numéro AMC renseigné en carte ou en support »



## 7. Améliorations des fonctionnalités Julie

- Agrandir la taille de polices de la fiche patient en cliquant sur :  
« ? » / « Grande Police ».
- Accélération de la connexion au serveur de mise à jour
- Amélioration des synchronisations SMS
- Prise en compte du code de transposition FPC à partir de la 2ème prémolaire
- Dans le module comptabilité, possibilité de rechercher une écriture par son lettrage (menu "Editer/Chercher")
- Mise à jour de Julie Messenger (cliquez sur aide dans votre module pour voir les nouveautés)
- Amélioration des calculs des devis Monaco et des acomptes de Paiements en Commun.

L'équipe Julie Software vous souhaite une bonne utilisation.

Besoin d'une information ?

N'hésitez pas à :



Contactez notre service clients au 01.60.93.73.73 – [support@julie.fr](mailto:support@julie.fr)



Consulter toutes nos vidéos et actualités dans le menu  
« Actualités » de votre logiciel Julie



Consulter notre site internet : [www.julie.fr](http://www.julie.fr)